



swisscontact

América Latina

Informe Regional 2018



Creamos oportunidades

Swisscontact fue creada en Suiza en 1959 como una organización independiente fundada por personalidades destacadas de la ciencia y la economía. Desde su fundación, Swisscontact ha mantenido una relación estrecha con el sector privado. En 2018, Swisscontact trabajaba activamente en 36 países, con alrededor de 1 100 colaboradores. La organización tiene su sede en Zúrich.

América Latina

Informe Regional 2018

Contenidos

- 05 Presentación
- 06 América Latina - Países donde trabajamos
- 07 Proyectos
- 08 Resultados 2018

Presentación



Benjamin Lang

Director Sudamérica

Philippe Schneuwly

Director Centroamérica

El 2018 ha sido un año marcado por grandes desafíos y nuevas oportunidades para Swisscontact en un contexto político inestable en varios países de América Latina y a nivel global. Mientras que la implementación de proyectos encaminados en los últimos años ha avanzado satisfactoriamente, también hemos firmado nuevos contratos de gran envergadura en el tema de la formación profesional.

El comercio internacional, ampliamente discutido por el incremento de aranceles por parte de Estados Unidos y China en su pugna por el poder económico mundial, sigue siendo una oportunidad poco aprovechada para el futuro desarrollo económico de América Latina. La generación de ingreso y empleos es obstaculizada por el nivel de competitividad incipiente, la excesiva burocracia estatal y la falta de conocimientos del sector privado sobre estándares y preferencias en los mercados de destino.

A través de múltiples proyectos en Sudamérica, Swisscontact viene contribuyendo a mejorar la competitividad de los sectores, fortaleciendo alianzas público-privadas, las

capacidades de proveedores de servicios e insumos, y la capacidad de gestión de asociaciones de productores. Se fortalecen entidades nacionales que asesoran empresas en el proceso de alistarse para exportar.

En Centroamérica, hemos intensificado nuestros esfuerzos relacionados a la migración, otro tema de creciente importancia a nivel mundial. Arrancó la fase principal del proyecto Nuevas Oportunidades que promueve la integración económica y social de migrantes retornados a través de la certificación de las competencias laborales adquiridas en Estados Unidos y el apoyo en su integración al mercado de trabajo. Se han encaminado replicaciones de pilotos exitosos en El Salvador y Guatemala. Además, Swisscontact organizó un evento internacional sobre la migración de retorno en El Salvador.

A lo largo del 2018 implementamos un total de 34 proyectos, lo que nos permitió llegar a 21 174 unidades productivas y empresas, beneficiar a 13 847 personas en el ámbito de la formación profesional y generar USD 33.3 millones de ingresos adicionales.

Países donde trabajamos

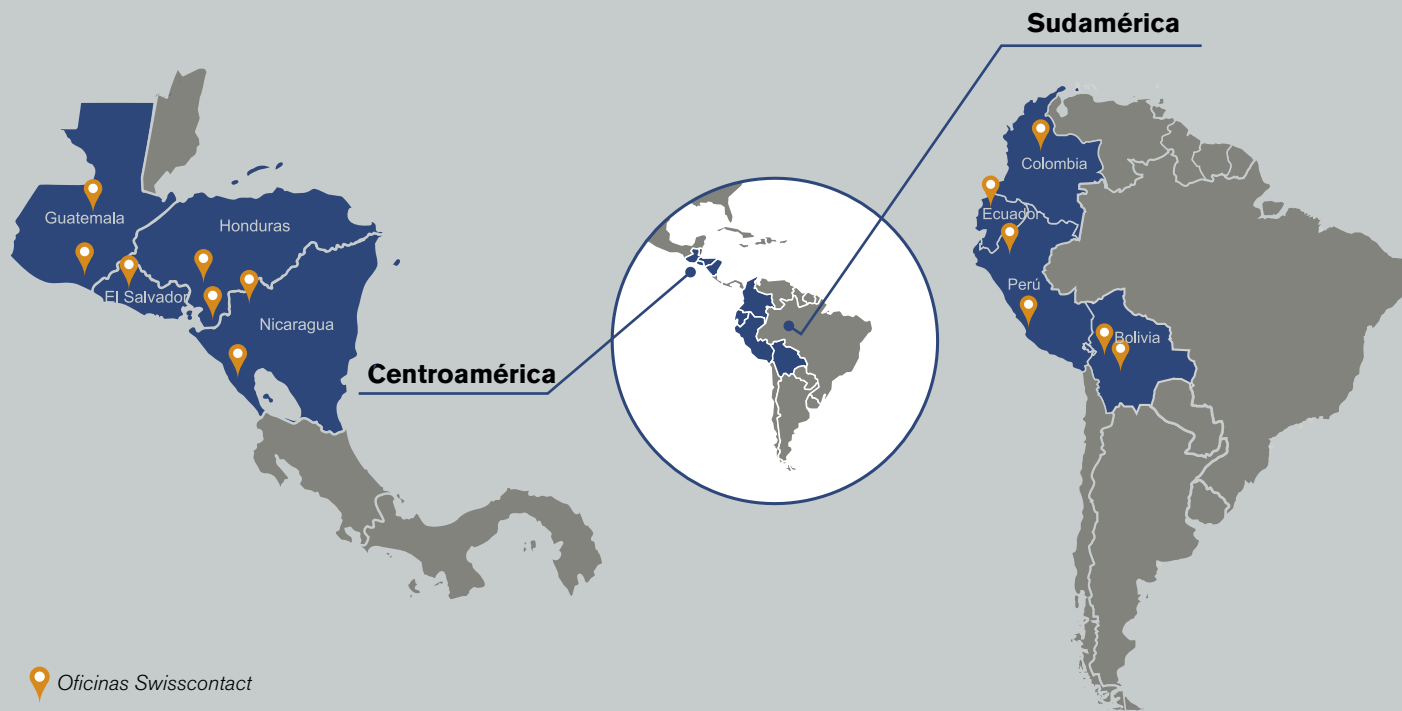

Proyectos

Bolivia

- Aire Limpio
- Ecovecindarios
- Formación técnica profesional
- Mercados Inclusivos en el Altiplano y Valles Interandinos de Bolivia

Colombia

- Ciudades Energéticas
- Colombia + Competitiva
- CONSTRUYA - Construcción segura, saludable y sostenible en sectores urbanos vulnerables
- Programa Suizo de Promoción de Importaciones (SIPPO)

Ecuador

- Agroforestería Dinámica: Pequeños Agricultores Cultivan Cacao Fino de Aroma (FINCA)
- Nuevas Oportunidades de Mercado para los Pequeños Agricultores en los Sectores del Café y el Cacao (Emprende)

El Salvador y Nicaragua

- Fomento de la Competitividad para una Apicultura Sostenible (FOCAPIS)

El Salvador

- Dinamismo Económico Juvenil
- Nuevas Oportunidades: Reinserción Productiva de Migrantes Retornados

Guatemala

- Empoderamiento Económico de Jóvenes y Mujeres Indígenas de Guatemala (EMPODERA)
- Generación Emprendedora

Honduras

- Desarrollo Competitivo, Inclusivo y Sostenible de las Cadenas de Café y Cacao Fino de Aroma y Marañón (PROGRESA)
- Formación Profesional para Jóvenes en Riesgo de Exclusión Social (ProJoven)
- Oportunidades Rurales en el Golfo de Fonseca (Oportunidades Rurales)

- Proyecto de Seguridad Alimentaria en el Corredor Seco de Honduras (ACS-PROSASUR)

Nicaragua

- Programa Desarrollo Económico en Quince Municipios de las Segovias: Fortaleciendo la economía familiar (PRODET)
- Programa Desarrollo de Competencias para la Empleabilidad de Jóvenes en Nicaragua (PDCE)

Perú

- Clima y Aire Limpio en Ciudades de América Latina (CALAC+)
- CONSTRUYA - Promoción de prácticas de construcción seguras, saludables y sostenibles
- Programa Suizo de Emprendimiento (Swiss EP)
- Programa Suizo de Promoción de Importaciones (SIPPO)
- Promoviendo el Acceso a Financiamiento y Construcción de Capacidades Técnicas al Sector Ladrillero en América Latina (CCAC)

Resultados 2018

de las intervenciones sistémicas de Swisscontact en sus cuatro áreas principales de trabajo en América Latina.

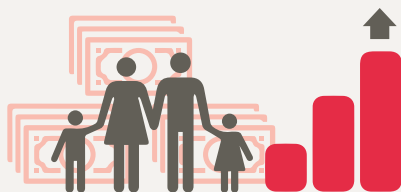

33 770 912 USD

de incremento en ingresos para nuestra población meta repartidos entre unidades de producción familiares y Mipymes.

6 743 149 USD

en fortalecimiento empresarial.

27 027 762 USD

en formación profesional.



21 174

empresas

(34,4% dirigidas por mujeres)



13 847

personas

(52,2% mujeres)

accedieron a servicios de los proyectos.



13 613

empresas

(20% dirigidas por mujeres)

se beneficiaron de los servicios del proyecto.



1 774

nuevos empleos

fueron creados por empresas.



completaron un programa de formación profesional ajustado al mercado laboral.

(50,7% mujeres)



2 487 personas
capacitadas se insertaron
laboralmente.
(65,2% mujeres)



3 634 personas
recibieron asesoría profesional
para su inserción al mercado
laboral.
(57,8% mujeres)



2 154 personas
iniciaron un emprendimiento.
(68,3% mujeres)

353 609
toneladas de **CO₂**

han sido evitadas gracias a la producción energéticamente más eficiente de ladrillos y de sistemas de transporte urbano.



581 toneladas
de residuos sólidos han sido
mejor gestionados.



388 toneladas
de residuos sólidos han sido
reciclados.



*Formación Profesional.
Capacitación de
jóvenes mujeres.*

Guatemala



*Fortalecimiento
empresarial. Feria de
productores.*

Bolivia



*Finanzas inclusivas.
Emprendedores concursan
para obtener capital semilla.*

Honduras



*Economía favorable al clima.
Asesoría a productores
artesanales de ladrillo.*

Chile



El trabajo de Swisscontact se centra en el crecimiento inclusivo, impulsado por un sector privado innovador que crea empleo e ingresos.

- **Formación Profesional**
Promover el empleo productivo y obtención de ingresos mediante una formación profesional orientada al mercado y un mejor acceso al mercado laboral.
- **Fortalecimiento Empresarial**
Fortalecer la productividad y la competitividad de las pequeñas y medianas empresas mediante intervenciones sostenibles en la cadena de valor, un mejor acceso a los mercados y el desarrollo económico local.
- **Finanzas Inclusivas**
Empoderar a las personas emprendedoras mejorando su acceso a los productos y servicios financieros y a la formación en materia de educación financiera.
- **Economía Favorable al Clima**
Crear empleos verdes mediante el uso eficiente de los recursos naturales y la producción más limpia.

De esta manera, Swisscontact crea las condiciones para un sector privado social y ecológicamente responsable, contribuyendo a la reducción de la pobreza.



Sello de calidad de ZEW: Swisscontact ha sido distinguida con el sello de calidad de ZEW. Esta certificación se entrega a organizaciones sin fines de lucro para avalar el manejo responsable de los fondos recibidos; certifica que el manejo sea adecuado al fin propuesto, el uso económico y eficiente de las donaciones, y da fe del uso transparente y confiable de las organizaciones con estructuras funcionales de control, que velan por la ética y la recaudación de fondos. Swisscontact es auditado de manera regular sobre el cumplimiento de estos criterios. (Fuente: ZEW)



Bolivia

Jacinto Benavente N°2176
Sopocachi, La Paz, Bolivia
Tel. +591 2241-9965
Tel/Fax: +591 2211-2141

Colombia

Carrera 48 93-51
Bogotá D.C, Colombia
Tel. +571 482-4469/ 402-9084

Ecuador

Av. Shyris N34-40 y República del Salvador
Edificio Tapia, Of. 902
Quito, Ecuador
Tel. +593 2 224-8135/ 224-8136

El Salvador

Residencial Escalonía, calle Escalonía #14E
Colonia Escalón
San Salvador, El Salvador
Tel. +503 2262-0680

Guatemala

0 calle 20-66 Zona 15, Vista Hermosa II
Ciudad de Guatemala, Guatemala
Tel. +502 2369-2049

Honduras

Col. Lomas del Guijarro
Calzada Llama del Bosque Casa #602
Frente a la Alianza Francesa
Tegucigalpa, Honduras
Tel. +504 2232-5855

Nicaragua

Autos El Chele 1 c. abajo, 1/2 c. al lago
Casa No. 89, Colonial Los Robles
Octava Etapa
Managua, Nicaragua
Tel. +505 2252-4667

Perú

Prolongación Arenales N°722
Miraflores Lima, Perú
Tel. +511 500-5075



Si desea ver el informe completo escanee el código QR, o visite:

swisscontact-americalatina.org